

Lejlighed 115 - ligger i stueplan i østfløjen – terrasse mod vest.

Fri 2- værelses lejlighed.



INDRETNING OG MØBLERING lejlighed 115

Møbler

- Hvilestol, 1 stk., Mate Wood m. fodskammel. Ben i mørkt træ og med gult betræk
- Kurvestol 1 stk. Agen m. ekstra siddehynde
- Sidebord, 1 stk. Gladom
- Sideborde, 2 stk. tromleborde
- Spisebord, 1 stk. Mitra, 120x80, mørk
- Spisebordsstole, 4 stk. Lora, mørke
- Hynder til spisebordsstole: Dec. 2024
- Stigereol, Escandi
- Opbevaringskurve, Uppdatera
- Sovesofaer, 2 stk. x 1 personers, Froya
- Opbevaringskasser, 4 stk. I skab m dyner, rullemadras og overmadras til opredning
- Senge: 2 enkeltmadrasser 100 x 200
- Sengeborde: Males 2024

Tekstiler

- Plaider 2 stk.: gule eller orange
- Sengetæppe 1 stk. t. dobbeltseng

Belysning

- Hyggelampe, genopladelig, 1 stk. Flowerpot

Dekoration

Stue og soveværelse

- Billeder mv. under overvejelse

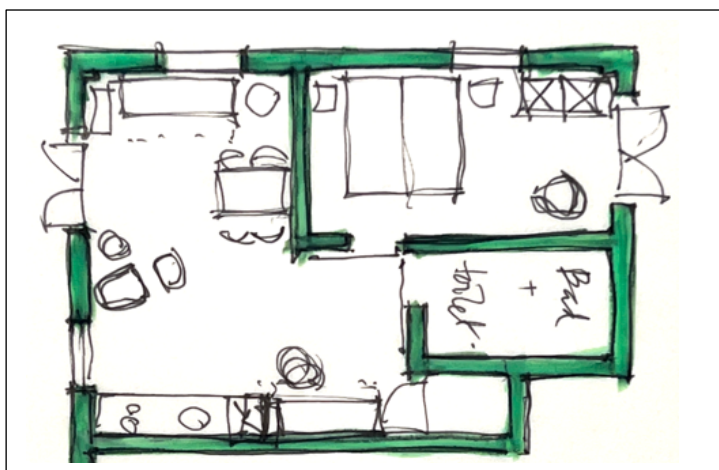

Ved fraflytning beder vi jer sætte møblerne i overensstemmelse med denne plantegning – men I må gerne flytte rundt under opholdet.

Efterlad hyggelampen med specialledningen isat. Så er den let at finde for de næste.

Hvis der mangler noget, noget ikke er i overensstemmelse med listen, eller hvis der sker et eller andet med et møbel, hvis det rækker ud over det, Nuno kan hjælpe med, så send en mail til HU ved Birgit Bruun bmbruun@gmail.com eller Marianne Lauritzen mariannelauritz@gmail.com

